ラテカラーが今、増えてます！

投稿数 18.3万

＃ラテカラー

流行りのラテカラーを簡単に表現できる

ORDEVE The Professional Haircolor　Relaxy Line

オルディーブ　リラクシーライン

今、流行りのラテカラーについて

そもそもラテカラーとは何ですか？

コーヒーにラテ（牛乳）を混ぜたような、まろやかでやわらかい色味のカラー！

なぜラテカラーが人気！？

どんなファッションにも似合うヘアカラーで、やわらかく透明感のある絶妙な色味が人気！

しかし…絶妙な色味を出すのは難しい！

ラテカラーを１本でキレイに表現するために
リラクシーラインが発売されました！

ラテカラーを簡単に表現できるリラクシーラインの特徴

1 上品でまろやかな３色相

やわらかさ No.1

リラクシー ライラックラテ

■黄味を感じさせない透明感グレージュ
■単品で中明度にも高明度にも同時に対応できる

肌映え No.1

リラクシー エクリュラテ

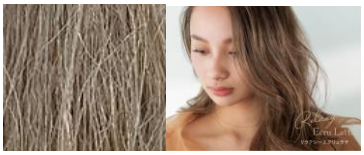

■仕上がりはくすまないクリアベージュ
■高明度でもくすまずに、まろやかベージュを表現

艶髪 No.1

リラクシー ベリーラテ

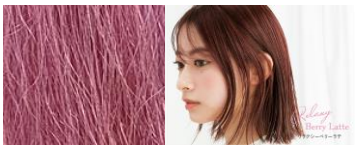

■仕上がりは派手すぎないツヤピンク
■青味や赤味に寄らず、対象アンダーレベルが広い

2 ツヤと指通りの良さがアップ！

髪への負担を軽減

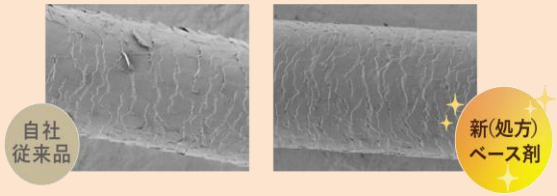

従来より傷みにくく、継続的に髪のまとまりが向上！

使用方法

■リラクシーラインおすすめアンダーレベル

エクリュラテ…12～16レベル
ライラックラテ …10～16レベル
ベリーラテ …10～16レベル

■ハイライトを活かした表現におすすめの使用薬剤レベル

9Lv	どんなアンダーでも ハイライトが活かせる
8Lv	4Lv以上のコントラストがあれば ハイライトを活かせる

※しっかりなじませたい場合は7レベル以下がおすすめです

ORDEVE Relaxy Line 3色のレシピ集

ライラックラテ

事前状態 根元：4Lv　中間～毛先：11Lv

レシピ 根元：7-ライラックラテ 4.5%
毛先：8-ライラックラテ 3%

使用感
- 黄味を感じない、グレージュに仕上がった。
- オレンジ味をしっかりかき消すことができる。

エクリュラテ

事前状態 根元：4Lv　中間～毛先：10Lv

レシピ 根元：7-エクリュラテ 6%
毛先：8-エクリュラテ 3%

使用感
- アンダーのムラを整え、クリアなベージュに仕上がった。
- 黄味のぎらつきを抑え、やわらかい質感になっている。

ベリーラテ

事前状態 7Lv-8Lv（黒染め履歴あり）

レシピ 根元：8-ベリーラテ 6%
中間～毛先：11-ベリーラテ 6%

使用感
- 事前状態にムラのあるアンダーだったが、reBLがアンダーを補正してくれ、色相のブレなく綺麗に染まっている。

展開策　リラクシーラインのラテカラー／ハイライトカラーメニューを作成

【選べるラテカラーPOP】

【リラクシーハイライトPOP】